

NOTIZIARIO

Sicur Book®



N°	Mese	Anno
1	GENNAIO	2025

Argomento 1

Dal 15 dicembre 2024 sono attivi i servizi per l'iscrizione al RENTRI

Obbligo a tutte le aziende produttrici di rifiuti pericolosi e non pericolosi che già detengono il registro di carico e scarico rifiuti e/o compilano il MUD ogni anno, nonché tutte le aziende che producono rifiuti pericolosi, i nuovi obblighi normativi relativi alla gestione dei rifiuti:

obbligo di iscrizione al RENTRI

 RENTRI

argomento **pag.2**

Il Ruolo del CTP Consulente Tecnico di Parte.

Quando si parla di infortuni sul lavoro, non basta accettare passivamente la narrazione costruita dagli organi di vigilanza. Serve agire subito, con metodo e determinazione.

Argomento 2

Pag3

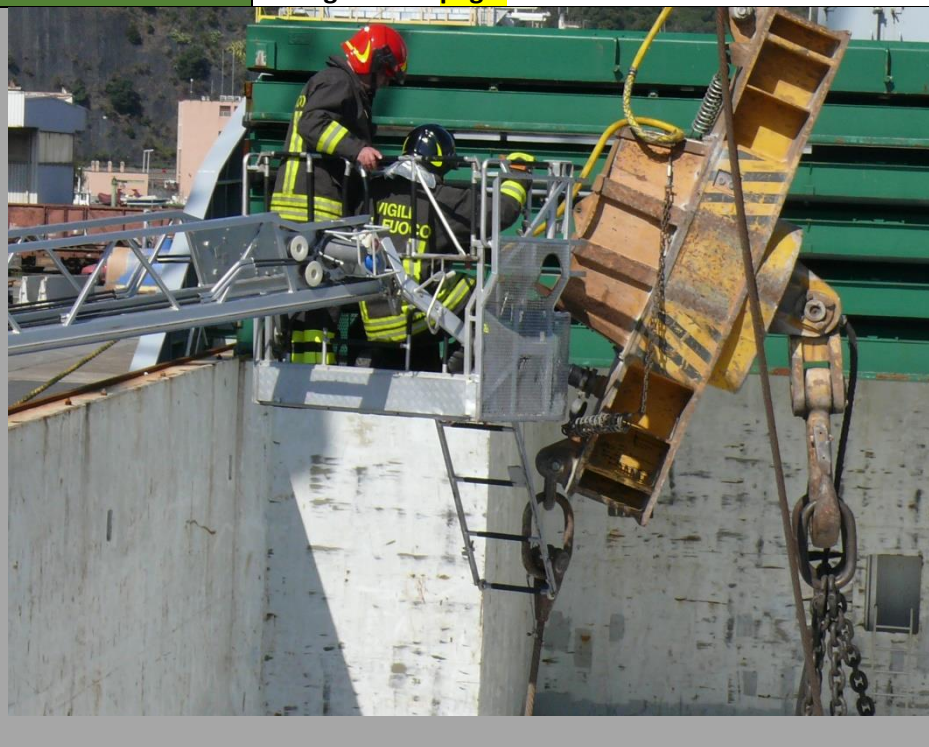

ISCRIZIONE AL RENTRI

Entro il 13 febbraio 2025, prima scadenza prevista dal D.M. 59/2023 per l'iscrizione, dovranno iscriversi circa 70 mila operatori, rientranti in queste categorie:

- impianti di recupero e smaltimento di rifiuti,
- trasportatori e intermediari di rifiuti,
- imprese con più di 50 dipendenti che producono rifiuti pericolosi oppure rifiuti non pericolosi derivanti da lavorazioni industriali, artigianali e dal trattamento di rifiuti, acque e fumi.

L'obbligo a tutte le aziende produttrici di rifiuti pericolosi e non pericolosi che già detengono il registro di carico e scarico rifiuti e/o compilano il MUD ogni anno, nonché tutte le aziende che producono rifiuti pericolosi, i nuovi obblighi normativi relativi alla gestione dei rifiuti:

1. obbligo di iscrizione al RENTRI secondo le seguenti tempistiche:

- aziende con 51 dipendenti o più, entro il 13 febbraio 2025
- aziende da 11 a 50 dipendenti dal 15 giugno 2025 al 14 agosto 2025
- aziende fino a 10 dipendenti dal 15 giugno 2025 al 13 febbraio 2026



2. obbligo di avere il nuovo formato di registro e di procedere con la compilazione dal 13 febbraio 2025:

- on line per le aziende con 51 dipendenti o più, sul portale RENTRI
- cartaceo e vidimato dalla CCIA per le altre aziende soggette, fino alla data di iscrizione al RENTRI (punto 1), per poi passare a quello digitale.

3. obbligo, per tutti, di utilizzare i nuovi formulari (FIR) dal 13 febbraio 2025.



La nostra azienda è in grado di supportarvi nell'adempimento degli obblighi sopracitati e può fornirvi anche il servizio di tenuta e compilazione del vs registro. Per maggiori informazioni e costi:

- inviare mail a ve.marullo@gmail.com o info@sicurezzascs.it
- telefonare al 3488602585

IL RUOLO DEL CPT CONSULENTE TECNICO DI PARTE

Il Consulente Tecnico di Parte (CTP) è una figura professionale nominata da una delle parti coinvolte in un procedimento giudiziario o amministrativo, che svolge un ruolo fondamentale nel supporto tecnico durante le indagini e nel dibattimento legale. In caso di infortunio sul lavoro, **il CTP opera principalmente per tutelare gli interessi della parte che rappresenta** (datore di lavoro, lavoratore, assicurazione, ecc.), fornendo competenze tecniche specifiche. Di seguito sono illustrate le principali attività del CTP in questo contesto.

Obiettivi del CTP

1. Tutela degli interessi della parte rappresentata:

Il CTP lavora per proteggere i diritti e gli interessi della parte che lo ha nominato, fornendo analisi e consulenze tecniche a sostegno della tesi avanzata.

2. Supporto nella verifica delle responsabilità:

Analizzare le cause dell'infortunio per stabilire se vi siano responsabilità del datore di lavoro, del lavoratore o di terzi.

3. Valutazione del rispetto delle norme di sicurezza:

Verificare l'applicazione delle normative di sicurezza previste dal D.Lgs. 81/2008 e altre leggi o regolamenti specifici.

Le indagini difensive sono uno strumento straordinario per trasformare la difesa da reattiva a strategica.

Quando si parla di infortuni sul lavoro, non basta accettare passivamente la narrazione costruita dagli organi di vigilanza.

Serve agire subito, con metodo e determinazione.

⚠ Gli organi ispettivi, gli ufficiali di polizia giudiziaria, si concentrano spesso solo sull'individuare violazioni normative. Ma la verità? La responsabilità penale non si ferma alle apparenze. La giurisprudenza insegna: non ogni violazione normativa determina colpevolezza. Serve dimostrare il nesso causale reale tra l'azione (o omissione) contestata e l'evento lesivo. (Cass., Sez. IV, 7 settembre 2017, n. 40909).

Il CTP Dal 1998 Roberto Ferro svolge l'attività di CTP, partecipando sino ad oggi oltre 30 processi penali tra infortuni gravi, gravissimi e malattie professionali (amianto)

Le indagini difensive permettono di fare la differenza:

- Individuare la causa radice dell'incidente: cosa è successo veramente?
- Documentare ogni elemento utile: fotografie, testimonianze, condizioni operative.



- Evidenziare eventuali errori o superficialità negli accertamenti degli organi di vigilanza (per esperienza diretta so quello che scrivo ndr)
- Costruire una verità alternativa credibile e supportata da prove oggettive.
- Dimostrare l'assenza del nesso causale se la violazione non ha avuto incidenza diretta sull'evento.

Fondamentale: Le prove raccolte subito dopo l'incidente valgono doppio: ricordi freschi, dettagli nitidi e possibilità di anticipare gli sviluppi delle accuse quali ad esempio:

- 👉 Foto dettagliate dell'incidente/infortunio
- 👉 Personale testimone
- 👉 Dettaglio dell'attrezzature eventualmente coinvolte

Agire in ritardo significa perdere l'opportunità di indirizzare il procedimento a Vostro favore:

Tempestività = Forza = determinazioni

La difesa non è un esercizio teorico, ma un vero e proprio "campo di battaglia strategico". Non si tratta solo di respingere le accuse, ma di ribaltare la prospettiva, dimostrando con forza che la verità è diversa da quella ipotizzata: non si tratta solo di respingere le accuse, ma stabilire il nesso reale tra causa o più cause ed effetto: il ruolo del CTP specifico di settore risulta spesso un fattore importante, determinante.

La verità non è quella che vi viene consegnata, ma quella che riuscite a dimostrare.



Ci sono diversi metodi di indagine, al fine di dimostrare la causa o più cause che possono aver portato ad un effetto negativo quale è un infortunio.

Avere ben chiare le cause che hanno comportato un effetto negativo sono estremamente utile non solo al fine processuale, ma anche per far si che in futuro non accadano altri effetti negativi! Le indagini difensive non sono solo un diritto, ma una necessità per ogni datore di lavoro che vuole proteggere la propria posizione.

La verità non è quella che vi viene consegnata, ma quella che riuscite a dimostrare!
La responsabilità del datore di lavoro non deve essere considerata per forza un "automatismo": gli altri organi di vigilanza cercano sempre il colpevole, ma gli accertamenti arrivano davvero al cuore delle cause di un infortunio? Per esperienza diretta scrivo: NO! E l'ho dimostrato più volte...

Il ruolo del CTP in caso di infortunio sul lavoro è essenziale per garantire una corretta analisi tecnica e per tutelare gli interessi della parte rappresentata. Le sue attività contribuiscono a:

- Fornire un supporto tecnico qualificato per determinare eventuali responsabilità.
- Garantire che le perizie tecniche siano complete e imparziali.

Informativa Protezione dati personali

Spett.le Cliente, riceve la presente newsletter, sotto forma di notiziario SICURBOOK®, quale informativa specifica in materia di sicurezza sul lavoro e protezione dati personali, in quanto cliente che ha usufruito e/o usufruisce dei nostri servizi in materia di sicurezza sul lavoro e/o protezione dati personali; se non desidera più ricevere il presente notiziario, potrà disdirlo in qualunque momento, inviando una comunicazione via email come quella indicata a fondo pagina.

Se desidera ricevere informazioni in merito sui servizi da noi erogati, o in merito a quanto indicato nel presente notiziario dai propri collaboratori, Le chiediamo cortesemente di compilare il format sotto riportato e inviarlo a info@sicurezzascs.it:

Tipo Richiesta	Informazioni relative a:
-----------------------	--------------------------

Persona che richiede informazioni:

Nome	
Cognome	
Ruolo	
Telefono	
Indirizzo	
Cap	
Città	
Provincia	

Questo documento è inviato esclusivamente per il destinatario. Tutte le informazioni ivi contenute, compresi eventuali allegati, sono soggette a riservatezza a termini del vigente GDPR 679/2016 in materia di protezione dei dati personali e quindi ne è proibita l'utilizzazione. Se avete ricevuto per errore questa newsletter, Vi preghiamo cortesemente di contattare immediatamente il mittente e cancellare la e-mail dandocene immediata comunicazione, utilizzando il fac simile sotto riportato. Informativa privacy art. 13 Regolamento UE n. 2016/679: Titolare del trattamento dei dati è SCS SICUREZZA SRL Unipersonale con sede Via Sestri, 3/3 – 16154 Genova

Sito internet www.sicurezzascs.it tel 010.37762.92 - Contitolare Trattamento Roberto Ferro - Contitolare Trattamento CSA Centro Sicurezza Applicata di Alessandro Ferro & C. sas

Per cancellarti dal ricevere le newsletter di SICURBOOK invia Email a info@sicurezzascs.it unito ad un documento di riconoscimento della persona autorizzata (vedi anche sito Garante della privacy)

Garanzia di riservatezza e tutela della privacy GDPR 679/2016

Per cancellare o modificare gli argomenti di tuo interesse delle newsletter di SICURBOOK NEWS invia la presente:

 **Richiesta Cancellazione invio via email del SICURBOOK a: info@sicurezzascs.it**

(art. 21, paragrafo 2 del Regolamento (UE) 2016/679)

Il Sottoscritto: _____ in qualità di _____
dell'azienda _____
con sede: _____ email _____

richiede la cancellazione dell'invio di newsletter quale il notiziario SICURBOOK con effetto immediato
data ___/___/____ firma avente diritto richiesta

¹Allegare copia di un documento di riconoscimento

👉 **Per informazioni:**

SCS SICUREZZA srl Unipersonale	Via Sestri 3/3 – 16154 Genova tel.010.377.62.92 p.i. 01574270995	info@sicurezzascscs.it web:www.scssicurezza.it
C.T.P. Roberto Ferro Sicurezza sul lavoro DPO - GDPR 679/2016	Tel:348.31.27.720	ferro@sicurezzascscs.it info@sicurezzascscs.it

In collaborazione con:

Avv. Tommaso Ferro Consulenza legale e formazione	Tel:347.14.20.113	avvtommasoferro@gmail.com
---	-------------------	--

In collaborazione con:

CSA CENTRO SICUREZZA APPLICATA	Via delle Primule 101 16148 Genova Tel. 010.0899266/345	ufficio@csasicurezza.it
Alessandro Ferro	Tel:010.0899266/345	ufficio@csasicurezza.it
Dott.ssa Irene Carella	Tel:010.0899266/345	ufficio@csasicurezza.it
Dott. Nicolò Ferro	Tel:010.0899266/345	ufficio@csasicurezza.it

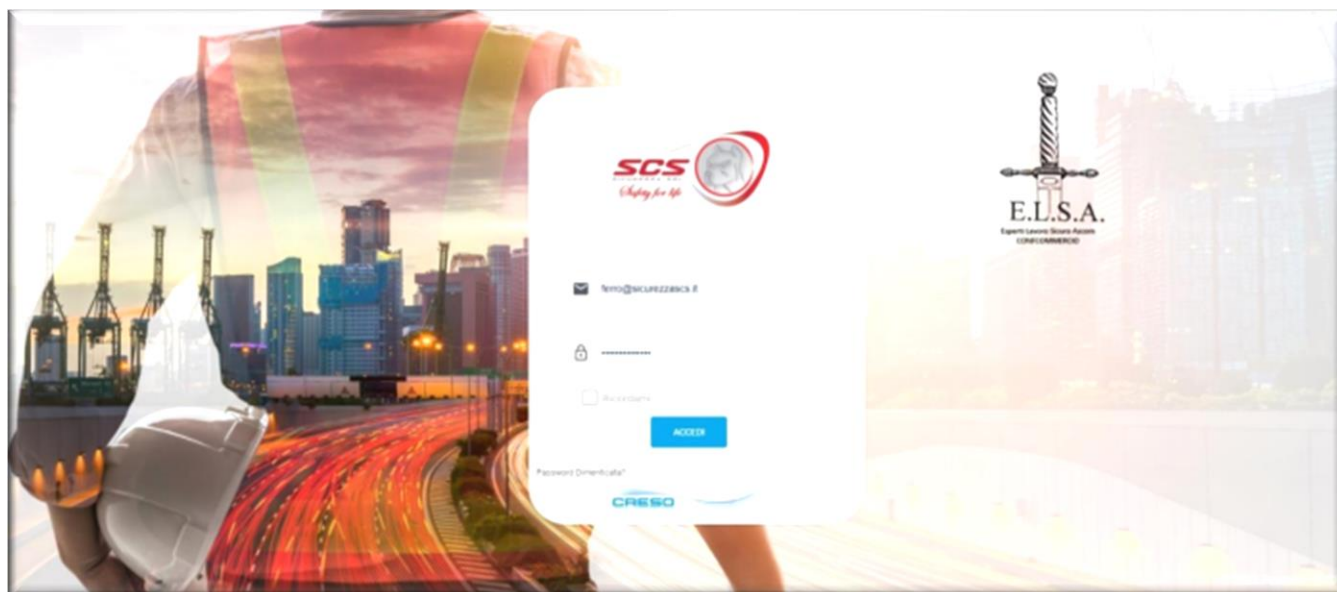

→ **Sicur Book** ®

Sistema di gestione sicurezza e online